

Zertifikat

DNA-Profil - PCR

LABOKLIN-Befund-Nr.: 1612W39969
Hund, Geschlecht: Edeltraud von der Drachenburg, weiblich
Rasse, Wurfstag: Leonberger, * 21.10.12
Zuchtbuch-Nummer: 25578
Täto-Nummer: ---
Chip-Nummer: 276098104399858
Verband: DCLH e.V.
Besitzer: Born, Ira

Von der oben beschriebenen Probe wurde folgendes DNA-Profil erstellt:

AHT 121:	96/100	INU 005:	126/130
AHT 137:	135/147	INU 030:	144/156
AHTH 130:	125/125	INU 055:	214/214
AHTH 171:	233/233	REN 105 L 03:	231/231
AHTH 260:	-/-	REN 162 C 04:	202/204
AHTK 211:	87/95	REN 169 D 01:	216/224
AHTK 253:	292/296	REN 169 O 18:	162/170
CXX 279:	116/116	REN 247 M 23:	268/268
FH 2054:	147/160	REN 54 P 11:	236/236
FH 2848:	240/242	REN 64 E 19:	147/147
INRA 21:	95/95		

Das Ergebnis gilt nur für das im Labor eingegangene Probenmaterial. Die Nomenklatur basiert auf den Werten des ISAG Dog Comparison Test 2006.

Bad Kissingen, 23.12.2016

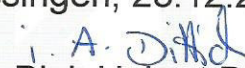
Hr. Dipl. Biol. Hubert Bauer
Abt. Molekularbiologie

LABOKLIN
LABOR FÜR KLINISCHE DIAGNOSTIK GMBH & CO. KG
Steubenstr. 4 • 97688 Bad Kissingen
Tel. (00 71) 7 23 23 • Fax (00 71) 3 05 40

Nur gültig mit Originalsiegel
Only valid with original seal.

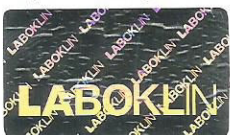

Steubenstraße 4 • 97688 Bad Kissingen • Tel.: 09 71/7 20 20 • Fax: 09 71/6 85 46 • e-Mail: info@laboklin.com • USt.ID DE206897824
Geschäftsführender Gesellschafter: LABOKLIN Verwaltungs-GmbH • RG. Schweinfurt HRA 3631



Deutsche
Akkreditierungsstelle
D-PL-13186-01-00